avtoprom.net
поставки строительного оборудования

офис-склад: Вартемяги, массив "Производственный", участок: 12
тел.: (812) 322-53-53, 322-63-63
e-mail: avtopromar@mail.ru
www.avtoprom.net

07.02.2023

Станки гибки и рубки арматуры

Станки гибки арматуры СГА

	Станок гибки арматуры СГА-1 (СПб) (3кВт, 380В, max d-арматуры 40 мм, габариты: 760x790x680 мм, ремень А-1120 (3шт) плита-6мм) **в комплекте 7 предметов** для гибки	236 890,00 ₽
	Станок гибки арматуры СГА-50 (СПб) (4кВт, 380В, max d-арматуры 50 мм, габариты: 880x790x680 мм) **в комплекте 13 предметов** для гибки	249 000,00 ₽
	Станок гибки арматуры СГА-1 (3кВт, 380В, max d-арматуры 40 мм, габариты: 760x790x680 мм) **из РЕМОНТА в комплекте 7 предметов** для гибки	130 000,00 ₽

Станки гибки арматуры серии БГ

предпродажная подготовка	**Гибщик арматуры СБГ-40 без концевиков** (3кВт, 380В, max d-арматуры 40 мм, габариты: 960x800x800 мм, вес 270кг) электронное управление. **В комплекте 11 предметов** для гибки. **Заливка масла, подсоединение штепсельного соединения Bemis 5/32A с кабелем КГ 3x2,5+0 (1м). Пробный запуск.**	146 250,00 ₽
предпродажная подготовка	**Гибщик арматуры СБГ-40 с ЧПУ** (3кВт, 380В, max d-арматуры 40 мм, габариты: 960x800x800 мм, вес 270кг) электронное управление. **В комплекте 10 предметов** для гибки. **Заливка масла, подсоединение штепсельного соединения Bemis 5/32A с кабелем КГ 3x2,5+0 (1м). Пробный запуск.**	154 745,00 ₽
предпродажная подготовка	**Гибщик арматуры СГА-42А с доводчиками (концевиками) 36В** (3кВт, 380В, max d-арматуры 42 мм, габариты: 960x800x800 мм, вес 270 кг) ручное управление: 2 кнопки, 1 кноска СТОП, 1 педаль. Концевики (доводчики) 3 шт закрыты чехлом. **Точная механическая регулеровка угла изгиба.** Ремень А-1250 (4шт), плита-9мм. **В комплекте 12 предметов** для гибки. **Заливка масла, подсоединение штепсельного соединения Bemis 5/32A с кабелем КГ 3x2,5+0 (1м). Пробный запуск.**	159 490,00 ₽

Станки гибки арматуры серии GW *(Vektor)*

www.avtoprom.net

Мы диллеры по ремонту и продаже станков для гибки арматуры торговой марки "Vektor"

	Гибщик арматуры GW40 без доводчиков (концевиков) (3кВт, 380В, max d-арматуры 40 мм, габариты: 750x700x740 мм, вес 272кг) ручное управление : 2 кнопки, 2 педали (левое и правое вращение) ремень B-1500 (3шт) плита-8мм. **В комплекте 10 предметов** для гибки.	117 525,00 ₽
	Гибщик арматуры GW40 с **доводчиками (концевиками) 36В** (3кВт, 380В, max d-арматуры 40 мм, габариты: 850x750x800 мм, вес 280кг) ручное управление : 2 кнопки, 2 педали (левое и правое вращение). Ремень B-1500 (3шт) плита-8мм. **В комплекте 10 предметов** для гибки.	125 710,00 ₽
предпродажная подготовка	**Гибщик арматуры GW40** с **доводчиками (концевиками) 36В** (3кВт, 380В, max d-арматуры 40 мм, габариты: 850x750x800 мм, вес 280кг) ручное управление : 2 кнопки, 2 педали (левое и правое вращение). Ремень B-1500 (3шт) плита-8мм. **В комплекте 10 предметов** для гибки. **В предпродажную подготовку входит:** **- заливаем масло** **-устанавливаем штепсельное соединение Bemis 5/32A и кабель КГ 3x2,5+0 (1м)** **- производим пробный запуск**	140 710,00 ₽
	Гибщик арматуры GW40 с ЧПУ (3кВт, 380В, max d-арматуры 40 мм, габариты: 950x780x780 мм, вес 275кг) электронное управление	139 745,00 ₽
НОВИНКА! аналог станка GocMakSan	**Гибщик арматуры GW42SA** **с доводчиками (концевиками) 36В** (3кВт, 380В, max d-арматуры 42 мм, габариты: 810x740x880 мм, вес 368 кг) ручное управление: 2 кнопки, 1 педаль. Концевики (доводчики) 2 шт закрыты чехлом. Ремень A-1250 (4шт), плита-12мм. **В комплекте 13 предметов** для гибки	144 490,00 ₽
предпродажная подготовка	**Гибщик арматуры GW42SA** **с доводчиками (концевиками) 36В** (3кВт, 380В, max d-арматуры 42 мм, габариты: 810x740x880 мм, вес 368 кг) ручное управление: 2 кнопки, 1 педаль. Концевики (доводчики) 2 шт закрыты чехлом. Ремень A-1250 (4шт), плита-12мм. **В комплекте 13 предметов** для гибки **В предпродажную подготовку входит:** **- заливаем масло** **-устанавливаем штепсельное соединение Bemis 5/32A и кабель КГ 3x2,5+0 (1м)** **- производим пробный запуск**	159 490,00 ₽
	Гибщик арматуры GW50 без доводчиков (концевиков) (4кВт, 380В, max d-арматуры 50 мм, габариты: 990x750x830 мм, вес 419 кг) ручное управление : 2 кнопки, 2 педали (левое и правое вращение). Ремень A-1321 (3шт), плита-10мм. **В комплекте 10 предметов** для гибки.	150 300,00 ₽
	Гибщик арматуры GW50 **с доводчиками (концевиками) 36В** (4кВт, 380В, max d-арматуры 50 мм, габариты: 990x740x880 мм, вес 415 кг) ручное управление: 2 кнопки, 1 педаль. Концевики (доводчики) 2 шт закрыты чехлом. Ремень A-1321 (3шт), плита-10мм. **В комплекте 10 предметов** для гибки.	175 843,00 ₽

www.avtoprom.net

	предпродажная подготовка **Гибщик арматуры GW50 с доводчиками (концевиками) 36В** (4кВт, 380В, max d-арматуры 50 мм, габариты: 990x740x880 мм, вес 415 кг) ручное управление: 2 кнопки, 1 педаль. Концевики (доводчики) 2 шт закрыты чехлом. Ремень А-1321 (3шт), плита-10мм. **В комплекте 10 предметов** для гибки. **В предпродажную подготовку входит:** **- заливаем масло** **-устанавливаем штепсельное соединение Bemis 5/32A и кабель КГ 3x2,5+0 (1м)** **- производим пробный запуск**	190 843,00 ₽

Станки рубки арматуры

	Резчик арматуры СМЖ-172А постоянного вращения (3кВт, 380В, max d-реза арматуры 40мм, габариты: 1100x430x790 мм, вес: 435кг) без педалей и рычагов. Нож: 110x40x48мм, рабочая резка 2-х граней ножа.	229 200,00 ₽
	Резчик арматуры СМЖ-172А (3кВт, 380В, max d-реза арматуры 40мм, габариты: 1100x430x790 мм, вес: 435кг) без педалей и рычагов. Нож: 110x40x48мм, рабочая резка 2-х граней ножа. **из РЕМОНТА** **установлены бронзовые втулки,** **полная смазка станка и трущихся деталей,** **установлено штепсельное соединение Bemis 5/32A,** **кабель КГ 3x2,5+0 (1м),** **магнитный пускатель в мет. корпусе**	130 000,00 ₽

Станки рубки арматуры серии GQ

Мы диллеры по ремонту и продаже станков для рубки арматуры торговой марки "Vektor"

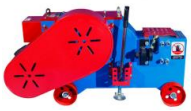	**Резчик арматуры GQ40** (3кВт, 380В, max d-реза арматуры 40мм, габариты: 1190x450x680 мм, вес: 380кг). Ручное управление: педаль + рычаг. Нож: 83x83x26мм, рабочая резка 8 граней ножа.	150 542,00 ₽
	предпродажная подготовка **Резчик арматуры GQ40** (3кВт, 380В, max d-реза арматуры 40мм, габариты: 1190x450x680 мм, вес: 380кг). Ручное управление: педаль + рычаг. Нож: 83x83x26мм, рабочая резка 8 граней ножа. **В предпродажную подготовку входит:** **- Заполнение редуктора маслом;** **- Регулеровка угла наклона ножа на 15град, сцелью уменьшения расхода масла;** **- Установка штепсельного соединения Bemis 5/32A и кабеля КГ 3x2,5+0 (1м)** **- пробный запуск**	165 542,00 ₽
	Для более эффективной и продолжительной работы станка GQ-40 установим доплнительную комплектацию: узел привода ножа (шлифованный шток с двумя сальниками) от утечки масла; автомат защиты двигателя; механический упор для непрерывной работы станка	8 610,00 ₽
	Резчик арматуры GQ50 (4кВт, 380В, max d-реза арматуры 50мм, габариты: 1490x740x620мм, вес: 525кг) Ручное управление: педаль + рычаг. Нож: 90x90x26мм, рабочая резка 8 граней ножа.	194 515,00 ₽

www.avtoprom.net

предпродажная подготовка	**Резчик арматуры GQ50** (4кВт, 380В, max d-реза арматуры 50мм, габариты: 1490х740х620мм, вес: 525кг) Ручное управление: педаль + рычаг. Нож: 90х90х26мм, рабочая резка 8 граней ножа. **В предпродажную подготовку входит:** **- Заполнение редуктора маслом;** **- Регулеровка угла наклона ножа на 15град, сцелью уменьшения расхода масла;** **- Установка штепсельного соединения Bemis 5/32A и кабеля КГ 3х2,5+0 (1м)** **- пробный запуск**	209 515,00 ₽
	Для более эффективной и продолжительной работы станка GQ-50 установим доплнительную комплектацию: узел привода ножа (шлифованный шток с двумя сальниками) от утечки масла; автомат защиты двигателя; механический упор для непрерывной работы станка	8 610,00 ₽
Станки рубки арматуры серии БР		
	Резчик арматуры БР-40 (3кВт, Max d-реза арматуры 40мм, габариты: 1120х700х450мм, вес: 385кг). Ручное управление: педаль + рычаг. Нож: 83х83х26мм, рабочая резка 8 граней ножа. Крышка для визуального осмотра пружины стопора.	156 145,00 ₽
предпродажная подготовка	**Резчик арматуры БР-40** (3кВт, Max d-реза арматуры 40мм, габариты: 1120х700х450мм, вес: 385кг). Ручное управление: педаль + рычаг. Нож: 83х83х26мм, рабочая резка 8 граней ножа. Крышка для визуального осмотра пружины стопора. **Редуктор в масле. Регулеровка угла наклона. Реле защиты двигателя. Штепсельные соединения Bemis 5/32A. Кабель КГ 3х2,5+0 (1м).**	171 145,00 ₽
	Резчик арматуры БР-50 (4кВт, Max d-реза арматуры 50мм, габариты: 1300х800х450мм, вес: 525кг). Ручное управление: педаль + рычаг. Нож: 90х90х26мм, рабочая резка 8 граней ножа.	201 747,00 ₽
предпродажная подготовка	**Резчик арматуры БР-50** (4кВт, Max d-реза арматуры 50мм, габариты: 1300х800х450мм, вес: 525кг). Ручное управление: педаль + рычаг. Нож: 90х90х26мм, рабочая резка 8 граней ножа. **Редуктор в масле. Регулеровка угла наклона. Реле защиты двигателя. Штепсельные соединения Bemis 5/32A. Кабель КГ 3х2,5+0 (1м).**	216 747,00 ₽

Производим предпродажную подготовку, обслуживание и ремонт станков гибки и рубки арматуры.

www.avtoprom.net

Комплекты оснастки к станкам гибки арматуры

	Комплект оснастки к станку гибки арматуры **СГА-1 (до 2015г)**	**30 185,00 ₽**
	Комплект оснастки к станку гибки арматуры **СГА-1 (с 2015г)**	**30 194,00 ₽**
	Комплект оснастки к станку гибки арматуры **GW-40**	**27 960,00 ₽**
	Комплект оснастки к станку гибки арматуры **GW-42**	**34 750,00 ₽**
	Комплект оснастки к станку гибки арматуры **GW-50**	**35 540,00 ₽**
	Комплект оснастки к станку гибки арматуры **СБГ-40 без концевиков**	**33 340,00 ₽**
	Комплект оснастки к станку гибки арматуры **СБГ-40А с концевиками**	**33 350,00 ₽**
	Комплект оснастки к станку гибки арматуры **СБГ-40 (с ЧПУ)**	**31 640,00 ₽**
	Комплект оснастки к станку гибки арматуры **GocMakSan**	**27 420,00 ₽**

www.avtoprom.net

Оснастка для гибки СГА-1 (СПБ) до 2015 года

4	Палец центральный *(4-хгранный) (L-165мм)*	4 356,00 ₽
12	Палец диска *(d=50x40мм, L-145мм)*	2 376,00 ₽
6	Штырь планки верхней плиты *(d=36x40мм, L-168мм)*	2 376,00 ₽
5	Ролик штыря *(двнутр=50 днаруж=40мм, L-105мм)*	2 363,00 ₽
3	Втулка центральная *(двнутр=40 днаруж=105мм, L-105мм)*	3 894,00 ₽
	Кронштейн 3-х пальцевый (уст-ся на диск)	7 286,00 ₽
	Вилка центральная *(16мм, 18мм, 22мм, 25мм, 27мм)*	7 534,00 ₽
КОМПЛЕКТ для гибки 7 предметов		**30 185,00 ₽**

Оснастка для гибки СГА-1 (СПБ) с 2015 года

4	Палец центральный *(двнутр=45 днаруж=40мм, L-172мм)* ***с 2015г.***	4 365,00 ₽
12	Палец диска *(d=50x40мм, L-145мм)*	2 376,00 ₽
6	Штырь планка верхней плиты *(d=36x40мм, L-168мм)*	2 376,00 ₽
5	Ролик штыря *(двнутр=50 днаруж=40мм, L-105мм)*	2 363,00 ₽
3	Втулка центральная *(двнутр=40 днаруж=105мм, L-105мм)*	3 894,00 ₽
	Кронштейн 3-х пальцевый (уст-ся на диск)	7 286,00 ₽
	Вилка центральная *(16мм, 18мм, 22мм, 25мм, 27мм)* ***с 2015г.***	7 534,00 ₽
КОМПЛЕКТ для гибки 7 предметов		**30 194,00 ₽**

Оснастка для гибки СГА-50 (СПБ)

7	Палец упорный четырехгранный СГА-50.06.008	2 937,00 ₽
4	Ролик СГА-50.06.005 (d-80мм)	3 890,00 ₽
3	Ролик СГА-50.06.004 (d-105мм)	4 109,00 ₽
5	Ролик СГА-50.06.006 (d-150мм)	7 790,00 ₽
2	Палец центральный СГА-50.06.002	7 990,00 ₽
6	Палец СГА-50.06.007	2 500,00 ₽
9	Упор в сборе СГА-50.06.010СБ	11 532,00 ₽
10	Вилка СГА-50.06.012 (13мм, 20мм, 25мм)	8 200,00 ₽
КОМПЛЕКТ для гибки 8 предметов		**48 948,00 ₽**

www.avtoprom.net

Запасные части для станка гибки арматуры GW-40/СБГ-40

	Палец d- 40х30мм, L-135мм (к станку GW-40)	2 100,00 ₽
	Палец d-40х35мм, L-135мм (к станку GW-40)	2 100,00 ₽
	Палец d-40х40мм, L-135мм (к станку GW-40)	2 100,00 ₽
	Палец d-40х43мм, L-115мм (к станку GW-40) ***2шт.***	2 100,00 ₽
	Втулка d-43х72мм, L-75мм (к станку GW-40)	2 590,00 ₽
	Втулка d-43х82мм, L-75мм (к станку GW-40)	2 790,00 ₽
	Ролик эксцентриковый d-43х98мм, L-77мм	2 450,00 ₽
	Упор регулируемый (к станку GW-40/GW-42) ***2 предмета***	9 630,00 ₽
на старых станках	Втулка d-43х62мм (к станку GW-40)	2 590,00 ₽
приобретается отдельно	Вилка центральная для GW-40 (GW-42) *16мм, 18мм, 22мм*	8 875,00 ₽
	Вал промежуточный (10 зуб) косозубый GW-40	4 190,00 ₽
	Ремень клиновый А-1300	430,00 ₽
	Педаль к станку для гибки арматуры GW-40/GW-42/GW-50 ***(с вилкой)***	3 500,00 ₽
	Эл. двигатель YH100 L2-4 (3,0 кВт, 380В, IP54) (к станку GW-40)	31 900,00 ₽
	Шкив редуктора (3 ручья) GW-40	9 900,00 ₽
	Шкив двигателя для GW-40 (d-27мм, h-62мм, 3 ручья)	2 980,00 ₽
	Редуктор станка GW-40 в сборе	41 600,00 ₽
	Выключатель конечный (путевой) ME-8108 (5A, 250V, 21х55мм) (для GW-40, GW-42, GW-50)	890,00 ₽
	Панель управления для GW-40 Vektor с ЧПУ	26 050,00 ₽
	Датчик угла для GW-40 "Vektor" с ЧПУ	7 219,00 ₽

Комплект для гибки 10 предметов

www.avtoprom.net

Запасные части для станка гибки арматуры GW-42/СБГ-42

	Палец к станку GW-42 (d-40x25мм) L-133мм (комплект: 2шт)	2 100,00 ₽
	Палец к станку GW-42 (d-40x35мм) L-133мм	2 100,00 ₽
	Палец к станку GW-42 (d-40x43мм) **L-113мм** (комплект: 3шт)	2 100,00 ₽
	Палец к станку GW-42 (d-40x43мм) L-133мм	2 100,00 ₽
	Втулка к станку GW-42 (d-43x62мм)	2 590,00 ₽
	Втулка к станку GW-42 (d-43x72мм)	2 590,00 ₽
	Втулка к станку GW-42 (d-43x82мм)	2 790,00 ₽
	Ролик эксцентриковый GW-42 (d-43x93мм)	2 450,00 ₽
	Упор регулируемый (к станку GW-40/GW-42) ***2 предмета***	9 630,00 ₽
	Ремень клиновый А-1250 (4шт)	430,00 ₽
	Педаль к станку для гибки арматуры GW-40/GW-42/GW-50 ***(с вилкой)***	3 500,00 ₽
	Выключатель конечный (путевой) ME-8108 (5A, 250V, 21x55мм) (для GW-40, GW-42, GW-50)	890,00 ₽

Комплект для гибки 13 предметов

www.avtoprom.net

Запасные части для станка гибки арматуры GW-50/СБГ-50

	Палец d- 50х30мм (к станку GW-50) *2шт.*	2 160,00 ₽
	Пелец d-50х40мм (к станку GW-50)	2 160,00 ₽
	Пелец d-50х44мм (к станку GW-50)	2 160,00 ₽
	Пелец d-50х50мм (к станку GW-50)	2 160,00 ₽
	Пелец d-50х63мм (к станку GW-50)	2 160,00 ₽
	Втулка d-50х72мм (к станку GW-50)	2 640,00 ₽
	Втулка d-50х93мм (к станку GW-50)	2 890,00 ₽
	Ролик эксцентриковый d-50х115мм	2 550,00 ₽
	Упор регулируемый(к станку GW-50) *2 предмета*	14 500,00 ₽
на старых станках	Втулка d-50х63мм (к станку GW-50)	2 590,00 ₽
	Педаль к станку для гибки арматуры GW-40/GW-42/GW-50 ***(с вилкой)***	3 500,00 ₽
	Ремень клиновый А-1300	430,00 ₽
	Шкив двигателя для GW-50 (d-27мм, h-51мм, 3 ручья)	2 980,00 ₽
	Редуктор в сборе для GW-50	56 250,00 ₽
	Блок шестиренок редуктора станка GW-50	35 000,00 ₽

Комплект для гибки 11 предметов

www.avtoprom.net

Запасные части для станка СГА-1

	Диск плиты	31 199,00 ₽
	Шкив редуктора	23 200,00 ₽
	Шкив двигателя *(d.внут.=28мм, d.нар.=104мм, 3 ручейка)*	3 944,00 ₽
	Кулачек остановки ресивера (большой)	349,00 ₽
	Кулачек реверса (малый)	349,00 ₽
	Шестерня редуктора d=155-37зуб.	13 536,00 ₽
	Шестерня редуктора d=166-40зуб.	14 904,00 ₽
	Шестерня редуктора d=72-16зуб.	8 700,00 ₽
	Шестерня редуктора d=84-19зуб.	10 800,00 ₽
	Шестерня червяка d=500-60зуб.	61 600,00 ₽
	Выключатель путевой ВП 15К *(21А211-54У2.8) 10А*	990,00 ₽
	Ремень клиновой А1120	450,00 ₽
	Комплект шпонок (7 шт)	1 390,00 ₽
	Столик площадка под концевой выключатель (левый)	1 800,00 ₽
	Столик площадка под концевой выключатель (правый)	1 600,00 ₽
	Переключатель сеть ПК-16-12С3031	1 599,00 ₽
	Пускатель ПМ 12-025611 *(380В, 25А)*	9 970,00 ₽
	Пускатель ПМ 12-025641 (380В, 25А)	9 970,00 ₽
	Электродвигатель 3кВт, 1500 об/мин (Беларусь)	22 745,00 ₽
	Крышка СГА-50.02.016 с сальником (35) СГА-1	2 400,00 ₽
	Крышка СГА-50.02.016 без сальника (35) СГА-1	1 790,00 ₽
	Крышка СГА-1.02.028 (28)	7 390,00 ₽
	Прокладка СГА-1.02.025 (к СГА-50) (23) паронит	599,00 ₽
	Прокладка СГА-1.02.032 (25) стальная	610,00 ₽
	Прокладка СГА-1.02.027 (27) паронит	599,00 ₽
	Отбойник СГА-1.02.026 (24)	720,00 ₽
	Лампа сигнальная (светоиндикатор) d-22мм (220В), зеленая	199,00 ₽
	Кнопка "Грибок" с фиксацией красный, 240В 1з+1р (неон) АЕ-22	699,00 ₽
	Вилка (45-083) "Bemis" прямая 5/32А; 380В; IP44 (с выступом для фиксации)	790,00 ₽
	Розетка (45-087) "Bemis", для удлинителя, 5/32А; 380В; IP44	990,00 ₽

www.avtoprom.net

	Вилка (45-042) "Bemis" прямая, 5/16А; 380В; IP44	479,00 ₽
	Розетка (45-045) "Bemis", для удлинителя 5/16А; 380В; IP44	480,00 ₽
	Кабель КГ 3х2,5+0	202,00 ₽
	Масло трансмиссионное 80W90 GL-5, (4л)	980,00 ₽
	Солидол	
	Подшипник 180118 (6018-2RS) центрального вала (СГА-1)	2 590,00 ₽
	Подшипник 7310 (30310) червяка	2 129,00 ₽
	Подшипник 180208 (6208-2RS) закрытый, редуктора	899,00 ₽
	Подшипник 180208 (6208) открытый, редуктора	324,00 ₽
	Болт 6х20мм (ГОСТ 7798 DIN 933)	2,34 ₽
	Болт 10х30мм (ГОСТ 7798 DIN 933)	9,16 ₽
	Болт 12х40мм (ГОСТ 7798 DIN 933)	14,00 ₽
	Винт М5х50	3,10 ₽
	Шайба плоская увеличенная (кузовная) М6 (ГОСТ 6958, DIN 9021)	0,81 ₽
	Шайба гровер оцинк. М6 (ГОСТ 6402, DIN 127)	0,29 ₽
	Шайба гровер оцинк. М10 (ГОСТ 6402, DIN 127)	0,79 ₽
	Шайба гровер оцинк. М16 (ГОСТ 6402, DIN 127)	2,35 ₽
	Шайба стопорная ШЕЗ-36 (34-13-131-75) на вал СГА	237,00 ₽
	Набивка АП-31 d-10 мм (сальниковая)	389,00/кг

www.avtoprom.net

Запасные части для станка GQ-40

	Пружина стопора GQ-40 (67)	410,00 ₽
	Сальник 25x15x5 GQ-40 (84)	169,00 ₽
	Вал промежуточный L-190мм (d-40мм) малый GQ-40/БР-40 (24)	4 308,00 ₽
	Вал первичный L-285мм (маховика) GQ-40 "Vektor" (43)	4 409,00 ₽
	Шпонка вала первичного 10x8x60мм GQ-40 (42)	340,00 ₽
	Вал кривошипный GQ-40 (эксцентриковый) Vektor	14 990,00 ₽
	Шпонка вала кривошипного 24x14x48мм GQ-40 (50)	320,00 ₽
	Пускатель магнитный для станков GQ-40 (GQ-50), Vektor	2 878,00 ₽
	Втулка кривошипного вала (половинки) 5.4см (GQ-40) (51/53)	5 510,00 ₽
	Пластина подвижного ножа 75x155мм, прижимная из текстолита GQ-40 (Vektor) (57)	1 824,00 ₽
	Крышка блока ножа, боковая GQ-40 (Vektor) (58)	10 800,00 ₽
	Фиксатор неподвижного ножа 67x148мм GQ-40 "Vektor" (44)	2 570,00 ₽
	Диск стопорный GQ-40 "Vektor" (66)	4 200,00 ₽
	Венец зубчатый в сборе (48 зуб) GQ-40 "Vektor" (49/47/66)	17 990,00 ₽
	Шестерня GQ-40 (40 зуб) "Vektor" (23)	2 890,00 ₽
	Подшипник скольжения GQ-40 (2шт) "Vektor" (55)	2 159,00 ₽
	Нож для резки (83x83x26, M14x2) комплект (2 шт) для станка GQ-40 "Vektor" (64) *нового образца*	5 350,00 ₽
	Нож для резки (83x83x26, M14x4) комплект (2 шт) для станка GQ-40 "Vektor" (64) *старого образца*	5 350,00 ₽
	Шатун в сборе GQ-40 (65/53)	5 100,00 ₽
	Узел привода включения ножа GQ-40 (Vektor) d-16мм старого образца с резьбой	4 775,00 ₽
	Ползун GQ-40 "Vektor" (63)	8 999,00 ₽
	Кронштейн упора в сборе GQ-40 "Vektor" (75/91/93)	3 999,00 ₽
	Эл. двигатель (3 кВт, 3000 об/мин) IM1081 лапы для GQ-40 *(Беларусь)*	20 651,00 ₽
	Эл. двигатель YH100L-2 (3 кВт/2800об, 380В) "Vektor" (GQ-40)	24 495,00 ₽

www.avtoprom.net

Запасные части для станка GQ-50

	Пружина стопора GQ-50 (67)	410,00 ₽
	Сальник 15x25x5 GQ-50 (84)	139,00 ₽
	Вал первичный L-310мм (маховика) GQ-50 "Vektor" (43)	4 900,00 ₽
	Вал кривошипный GQ-50 (эксцентриковый) Vektor	15 190,00 ₽
	Пускатель магнитный для станков GQ-40 (GQ-50), Vektor	2 878,00 ₽
	Втулка кривошипного вала (половинки) 6.0см (GQ-50)	6 552,00 ₽
	Пластина подвижного ножа 85x180мм, прижимная из текстолита GQ-50 (Vektor)	2 364,00 ₽
	Венец зубчатый в сборе (45 зуб) GQ-50 "Vektor" (49/47/66)	25 900,00 ₽
	Фиксатор неподвижного ножа 77x163мм GQ-50 (Vektor)	2 916,00 ₽
	Подшипник скольжения GQ-50 (2шт) "Vektor" (55)	2 650,00 ₽
	Нож для резки (90x90x26, M16x2) комплект (2шт) для станка GQ-50 "Vektor"	9 394,00 ₽
	Шатун в сборе GQ-50 (65/53)	6 900,00 ₽
	Узел привода включения ножа GQ-50 (Vektor) d-18мм (наш) нового образца без резьбы	4 776,00 ₽
	Ползун GQ-50 "Vektor" (63)	8 999,00 ₽
	Диск стопорный GQ-50 "Vektor" (66)	4 560,00 ₽

www.avtoprom.net

Запасные части для станка СМЖ-172А

9	Нож для СМЖ-172 (110х40х18мм) с резьбой М12	1 400,00
9	Нож для СМЖ-172 (110х40х18мм) с резьбой М12 (усиленный)	1 990,00
9	Нож для СМЖ-172 (110х40х18мм) с резьбой М10 (усиленный)	1 990,00
9	Нож для СМЖ-172 (110х40х18мм) б/резьбы	1 584,00
9	Нож для СМЖ-172 (110х**45**х18мм) б/резьбы	1 890,00
9	Нож для СМЖ-172 (110х**45**х18мм) с резьбой М12	1 490,00
	Винт крепления ножа СМЖ-172, короткий М10 / длинный М10 капельный	229,00
	Болт крепления ножа СМЖ-172, короткий М10 / длинный М10 капельный	278,00
	Болт крепления ножа СМЖ-172, короткий М12 / длинный М12 капельный	278,00
2	СМЖ - 172А.05.000 - Кулиса в сборе (с 2014г)	31 372,00
2	СМЖ - 172А.05.000 - Кулиса в сборе (до 2014г)	31 889,00
	СМЖ-172А.01.001 - Втулка вала кулисы (100х110) (25)	7 449,00
	СМЖ - 172А Накладка кулисного механизма 4,4х9см	3 080,00
	СМЖ - 172А.03.003 Втулка 4,1см (2 половинки)	6 990,00
4	СМЖ - 172А.03.000 - Вкладыш в сборе (со 2014г)	20 585,00
4	СМЖ - 172А.03.000 - Вкладыш в сборе (до 2014г)	20 585,00
5	СМЖ - 172А.07.000 - Кожух	8 900,00
	СМЖ - 172 Втулка вала промежуточного (56х65)	5 990,00
6	СМЖ - 172А.09.000 - Болт откидной	250,00
7	СМЖ - 172А.06.000 - Плита мотора	1 990,00
8	СМЖ - 172А.08.000 - Кожух	6 500,00

www.avtoprom.net

10	СМЖ - 172А.00.003 - Палец	
13	СМЖ - 172А.00.006 - Корпус масленки (с масленкой)	1 146,00
14	СМЖ-172А.00.009 - Гайка вала маховика	499,00
15	Шайба 45.01.05. ГОСТ 11872-73	639,00
16	СМЖ - 172А.00.027 - Шайба маховика	650,00
17	СМЖ - 172А.00.018 - Маховик	27 938,00
19	СМЖ - 172А.00.017 - Крышка (4шт)	
20	Подшипник 7511 А ГОСТ 27365-87 (4шт)	558,00
11	СМЖ - 172А.00.031 - Вал эксцентриковый (кулисы)	13 970,00
21	СМЖ - 172А.00.028 - Вал промежуточный	17 340,00
22	СМЖ - 172А.00.016 - Вал приводной (маховика)	17 340,00
12	**СМЖ - 172А.00.032 - Шестерня главная**	
	до ноября 2012г – m=10, z=33	21 890,00
	после ноября 2012г – m=8, z=41	32 835,00
18	**СМЖ - 172А.00.021 - Шестерня промежуточного вала**	
	до ноября 2012г – m=10, z=9	13 200,00
	после ноября 2012г – m=8, z=12	11 760,00
23	**СМЖ - 172А.00.019 - Шестерня маховика**	
	до 2007г – прямозубая m=5,5, z=10	6 490,00
	с 2007г – косозубая m=4, z=13	6 490,00
24	**СМЖ - 172А.00.029 - Шестерня перебора**	
	до 2007г – прямозубая m=5,5, z=87	18 258,00
	с 2007г – косозубая m=4, z=114	18 258,00
25	СМЖ- 172А.01.001 - Втулка вала кулисы (100х110мм) (32)	7 449,00 ₽
26	СМЖ- 172А.02.000 - Упор (Рольганг)	3 000,00 ₽
27	СМЖ- 172А.00.034 - Стойка щита управления	1 100,00 ₽
	СМЖ-172А - Упор регулируемый	1 890,00 ₽

www.avtoprom.net

	СМЖ-172 - Шкив двигателя для (2 ручья)	3 142,00 ₽
1	СМЖ – 172А.01.010 - Станина	
3	СМЖ - 172А.01.030 - Крышка	
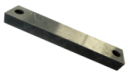	Планка кулисы наружная СМЖ-172 , после 2014г.	5 472,00 ₽
	Планка кулисы внутренняя СМЖ-172 , после 2014г.	3 780,00 ₽

www.avtoprom.net